

NOTICE DE COMMANDE

GUTEX IMPLIO® P

Système de volet roulant et de store à lamelles

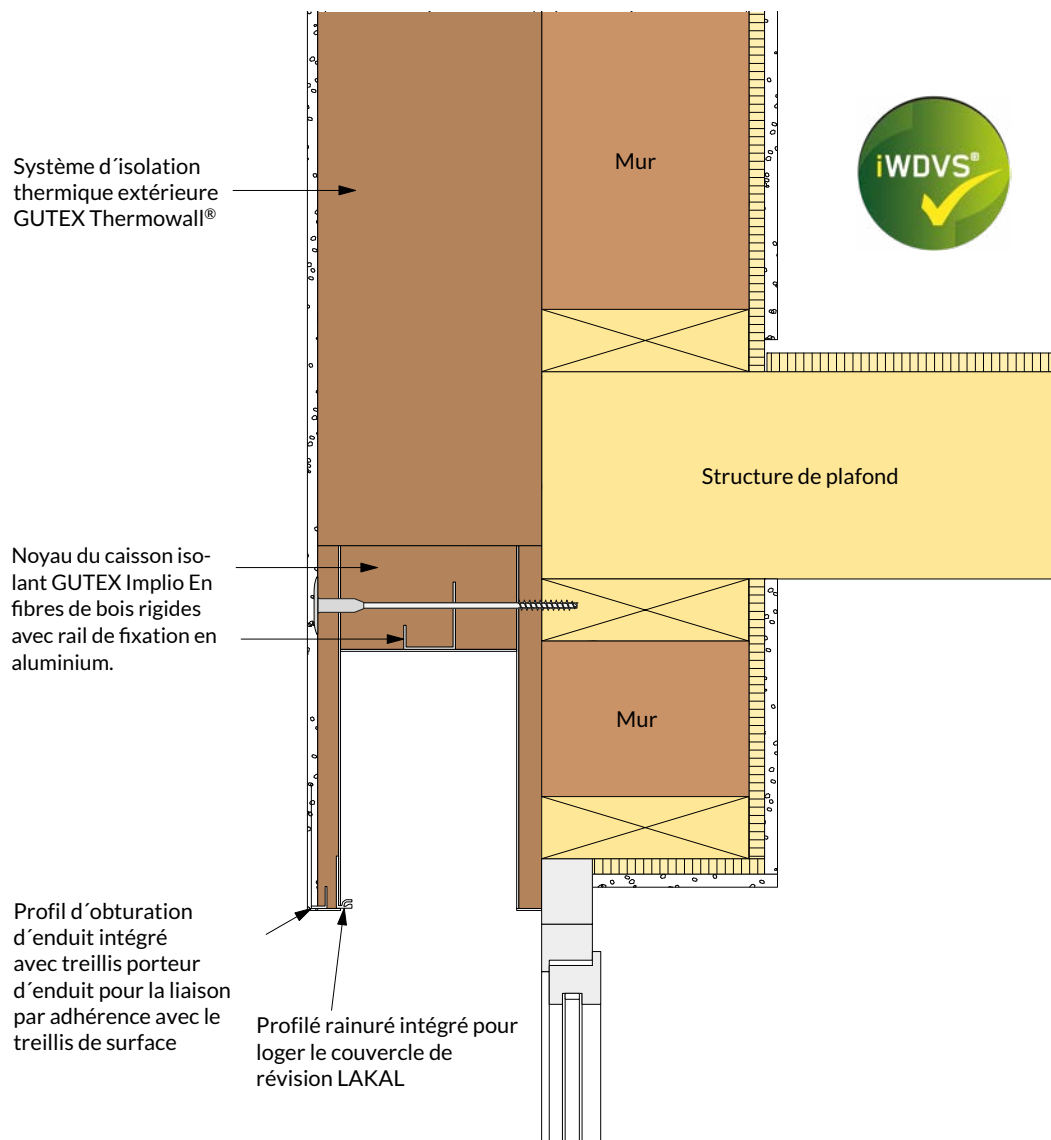

 **GUTEX**[®]
NATURELLEMENT EN BOIS

GUTEX Holzfaserplattenwerk
Gutenberg 5 | D-79761 Waldshut-Tiengen
Tél. : + 49 7741/6099-0 | www.gutex.fr | info@gutex.fr

*La sensation
d'avoir pris la
bonne décision. C'est ça
l'effet GUTEX.*



**L'EFFET
GUTEX**

Commande

Système de volet roulant et de store à lamelles GUTEX Implio® P Rollladen- und Raffstoresystem

Fax : +49 (0)7741/60 99-57 | verkauf@gutex.de

Toutes les cotes sont en millimètres, nos conditions générales de vente s'appliquent

Le système de volet roulant et de store à lamelles GUTEX Implio® P Rollladen- und Raffstoresystem est le fruit du développement commun des deux entreprises partenaires du réseau iWDVS - GUTEX et LAKAL. Il se compose d'un caisson pour volet roulant réalisé par l'entreprise GUTEX ainsi que d'un bloc volet roulant ou store à lamelles adapté au caisson et élaboré par l'entreprise Lakal. La commande des deux composants à fournir est enregistrée par GUTEX. GUTEX est ainsi le partenaire commercial du client pour le caisson pour volet roulant et se charge de sa livraison au client. GUTEX transmet la partie de la commande concernant le bloc volet roulant ou store à lamelles à l'entreprise Lakal. Lakal reste alors l'unique partenaire commercial du client pour le bloc volet roulant ou store à lamelles. Lakal livre en son nom propre et à ses frais.

À renseigner impérativement : le projet de construction est réalisé en bois massif en maçonnerie

Remarque : avec le caisson pour volet roulant GUTEX Implio® P sont fournies les vis à bois GUTEX Thermowall® / chevilles à visser thermiques I.T.E. GUTEX requises pour la fixation (resp. 3 pièces/m. lin.).

Caisson pour volet roulant GUTEX Implio® P Rollladenkasten - Accessoires

Pos.	Désignation	Quantité
01	Colle d'étanchéité GUTEX Implio® Dichtkleber, cartouche de 310 ml, blanche (Ø consommation env. 2 cartouches par élément de fenêtre)	
02	Élément de jonction pour caisson de stores à lamelles GUTEX Implio® P Raffstorekastenverbinder, pour caissons pour volet roulant d'une longueur totale > 3 300 mm (Exemple : longueur de caisson 3 500 mm = 1 jonction ; longueur de caisson 5 200 mm = 2 jonctions) Segment simple > 2 500 mm	
03	Passe-câble GUTEX Implio® P Kabeldurchführung, étanche à l'eau et à l'air, prémonté, veuillez noter ici la quantité totale, noter la position dans la colonne Câble EL = gauche et ER = droite	

REMARQUE INTERNE GUTEX

Date de réception : _____ Responsable du traitement : _____

N° de commande : _____ N° de projet : _____

REMARQUE INTERNE LAKAL

Date de réception : _____ Responsable du traitement : _____

N° de commande : _____ N° de projet : _____

Détermination des dimensions

Caisson pour volet roulant GUTEX Implio® P

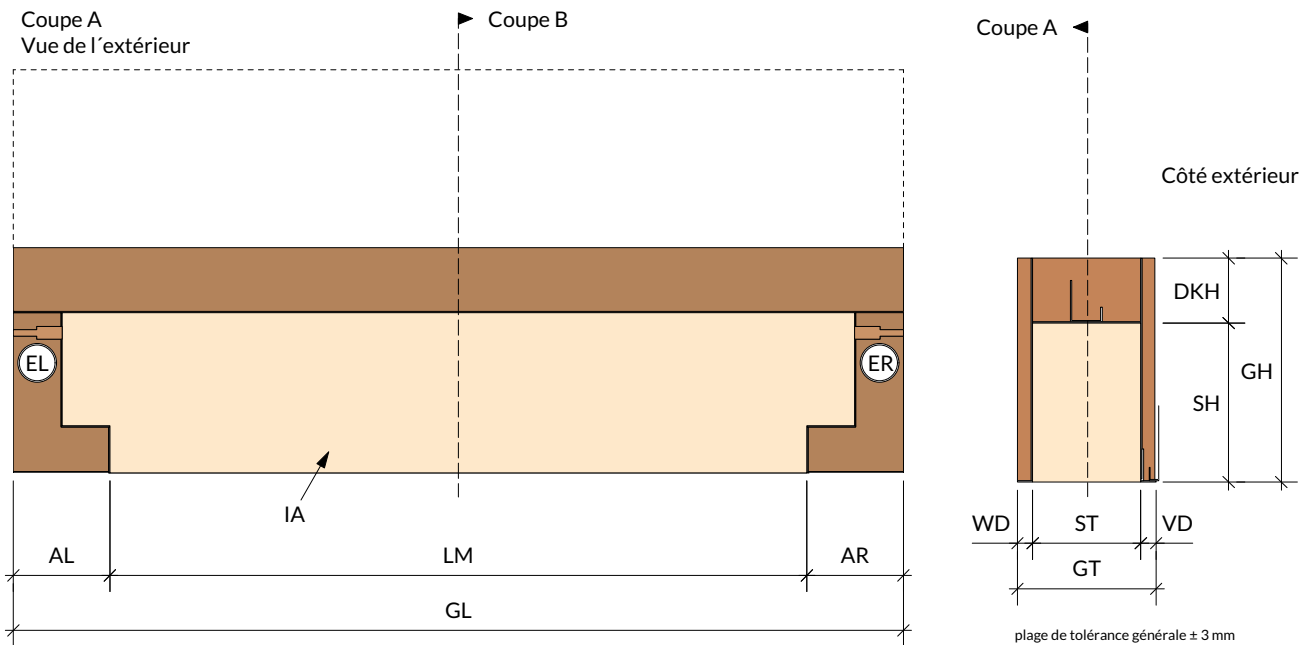

Abréviation	Désignation
GL	Longueur totale
LM	Longueur de cavité (pour une longueur de cavité supérieure à 3 100 mm, le caisson est livré en plusieurs segments, segments simples ≤ 2 500 mm)
AL	Support à gauche
AR	Support à droite
GT	Profondeur totale
ST	Profondeur de cavité (pour volets roulants en fonction de la longueur de rail)
VD	Panneau isolant à l'avant (standard 20 mm)
WD	Panneau isolant côté mur (standard 20 mm)
SH	Hauteur de cavité (standard 250 mm, 300 mm pour bloc store à lamelles à partir d'une longueur de rail de 2 100 mm)
DKH	Hauteur du noyau isolant (≥ 100 mm)
GH	Hauteur totale
EL / ER	Position du passe-câble étanche à l'air (option)
IA	Côté intérieur anthracite (option)

Commande 1/2

Système de volet roulant et de store à lamelles GUTEX Implio® P Rollladen- und Raffstoresystem Caisson pour volet roulant GUTEX Implio® P

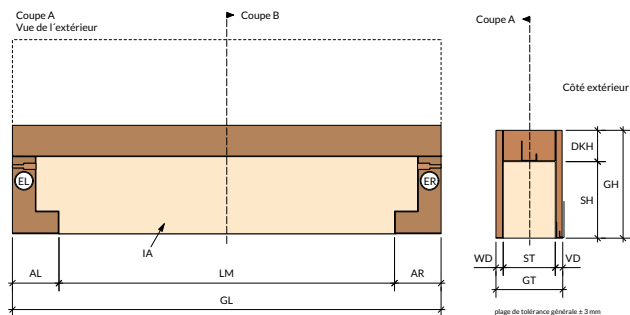

Coordonnées du client Revendeur

Société

Interlocuteur tech. Tél. _____

Rue Numéro

Code postal Ville

Projet de construction

Date Nom Signature

Adresse de livraison

Société

À l'attention de

Rue Numéro

Code postal Ville

Date de livraison souhaitée

Livraison par GUTEX

Pos.	Désignation	Nb	LM	AL	AR	GL	ST	WD	VD	GT	SH	DKH	GH	Câble*	IA**	Remarque
01															<input type="checkbox"/>	
02															<input type="checkbox"/>	
03															<input type="checkbox"/>	
04															<input type="checkbox"/>	
05															<input type="checkbox"/>	
06															<input type="checkbox"/>	
07															<input type="checkbox"/>	
08															<input type="checkbox"/>	

* = Veuillez indiquer la position EL ou ER pour la position du passe-câble étanche à l'air proposé en option. Vue de l'extérieur.

** = Veuillez cocher pour l'exécution en option avec côté intérieur anthracite à peu près RAL 7015

Toutes les données sont à indiquer en mm.

Commande 2/2

Système de volet roulant et de store à lamelles
GUTEX Implio® P Rollladen- und Raffstoresystem
Caisson pour volet roulant GUTEX Implio® P

Coordonnées du client Revendeur

_____		_____	
Société		Projet de construction	
_____	_____	_____	
Interlocuteur tech.	Tél.		

Pos.	Désignation	Nb	LM	AL	AR	GL	ST	WD	VD	GT	SH	DKH	GH	Câble*	IA**	Remarque
09															<input type="checkbox"/>	
10															<input type="checkbox"/>	
11															<input type="checkbox"/>	
12															<input type="checkbox"/>	
13															<input type="checkbox"/>	
14															<input type="checkbox"/>	
15															<input type="checkbox"/>	
16															<input type="checkbox"/>	
17															<input type="checkbox"/>	
18															<input type="checkbox"/>	
19															<input type="checkbox"/>	
20															<input type="checkbox"/>	

* = Veuillez indiquer la position EL ou ER pour la position du passe-câble étanche à l'air proposé en option. Vue de l'extérieur.

** = Veuillez cocher pour l'exécution en option avec côté intérieur anthracite à peu près RAL 7015

Toutes les données sont à indiquer en mm.

Détermination des dimensions / choix du système

Bloc volet roulant ou store à lamelles LAKAL pour caisson pour volet roulant GUTEX Implio® P

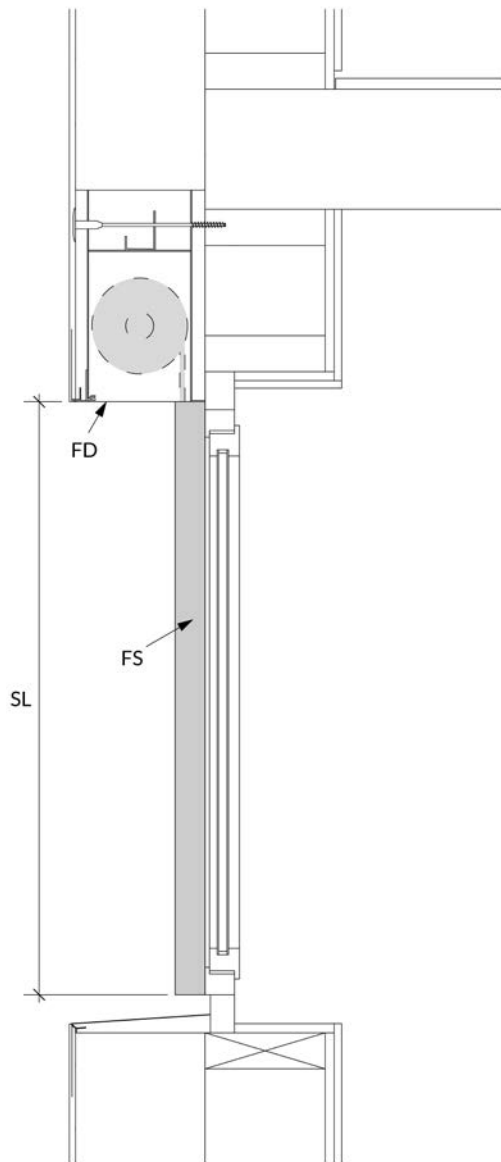

Choix du système

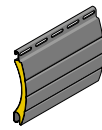

Volets roulants AHS 37

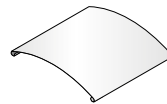

Store lamelle à bords repliés

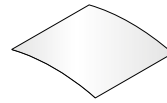

Store lamelle plate

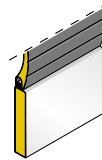

Possibilité de choisir la couleur du profilé de baguette d'extrémité

Abréviation	Désignation
SL	Longueur de rail
FR	Couleur lamelle de volet roulant/ de store
FS	Couleur rail
FD	Couleur couvercle de révision (uniquement pour les volets roulants)
FE	Couleur baguette d'extrémité (uniquement pour les volets roulants)

Commande

Bloc volet roulant ou store à lamelles LAKAL pour caisson pour volet roulant GUTEX Implio® P

LAKAL, Am Pitzberg 2, D-66740 Saarlouis

Hotline iWDVS +49 6831 8948 670 | Fax : +49 6831 8948 9 670 | iwdvs@lakal.de

Toutes les cotes sont en millimètres, nos conditions générales de vente s'appliquent

Caractéristiques produit standards

- Entraînement électrique avec commande murale radio smooth IO
- Rail de guidage prépercé

Caractéristiques produit en option

- Rallonge du rail de guidage pour les appuis de fenêtre à bords droits +20 mm
- Rails de guidage chanfreinés en bas de 0-5 degrés

_____ Nombre de degrés pour le chanfrein

Couleur spéciale FR _____

Couleur spéciale FS _____

Couleur spéciale FD _____

Légende pour le formulaire de commande à la page 8, pour le remplir à la main :

Veuillez noter les numéros ou caractères suivants :

Choix du système	
Volets roulants AHS 37	1
Store à bords repliés	2
Store plat	3

FE	
Même couleur que FR	FR
Même couleur que FS	FS

FR, FS, FD	
Blanc RAL 9016	1
Anthracite RAL 7016	2
Argent RAL 9006	3
Aluminium RAL 9007	4
DB 703	5
Beige	6
Marron foncé	7
Couleur spéciale	8

Commande 1/2

Bloc volet roulant ou store à lamelles LAKAL adapté au caisson pour volet roulant GUTEX Implio® P

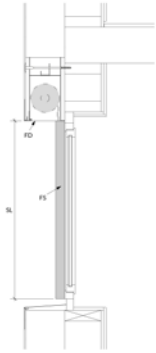

Coordonnées du client Poseur

Société _____

Interlocuteur tech. _____ Tél. _____

Rue _____ Numéro _____

Code postal _____ Ville _____

Projet de construction _____

Date _____ Nom _____ Signature _____

Adresse de livraison

Société _____

À l'attention de _____

Rue _____ Numéro _____

Code postal _____ Ville _____

Date de livraison souhaitée _____

Livraison par LAKAL

Pos.	Désignation	Nb	LM	EB**	SL	Choix du système	FR	FS	FD	FE	Câble*
01											
02											
03											
04											
05											
06											
07											

* = Veuillez indiquer la position EL ou ER pour la position du câble d'alimentation électrique au niveau du bloc. Vue de l'extérieur.

** = Largeur du bloc EB = LM - 12 mm. De la dimension d'ouverture de la cavité dans le caisson, retirer 6 mm des deux côtés pour les couches d'enduit et l'entrefer.

Veuillez reprendre les données pour la désignation et le nombre indiquées aux pages 4 et 5. Pour remplir les champs FR, FS, FD et FE, tenir compte de la légende fournie à la page 7 **Toutes les données sont à indiquer en mm.**

Commande 2/2

Bloc volet roulant ou store à lamelles LAKAL adapté au caisson pour volet roulant GUTEX Implio® P

Coordonnées du client Poseur

<input type="text"/>		<input type="text"/>	
Société		Projet de construction	
<input type="text"/>	<input type="text"/>	<input type="text"/>	<input type="text"/>
Interlocuteur tech.		Tél.	

Pos.	Désignation	Nb	LM	EB**	SL	Choix du système	FR	FS	FD	FE	Câble*
08											
09											
10											
11											
12											
13											
14											
15											
16											
17											
18											
19											
20											

* = Veuillez indiquer la position EL ou ER pour la position du câble d'alimentation électrique au niveau du bloc. Vue de l'extérieur.

** = Largeur du bloc EB = LM - 12 mm. De la dimension d'ouverture de la cavité dans le caisson, retirer 6 mm des deux côtés pour les couches d'enduit et l'entrefer.

Veuillez reprendre les données pour la désignation et le nombre indiquées aux pages 4 et 5. Pour remplir les champs FR, FS, FD et FE, tenir compte de la légende fournie à la page 7 **Toutes les données sont à indiquer en mm.**